

**Agenzia del Territorio
CATASTO FABBRICATI
Ufficio Provinciale di
Mantova**

Dichiarazione protocollo n. MN0004098 del 19/01/2004

Planimetria di u.i.u. in Comune di Ostiglia

Via Collodi

civ. CM

Identificativi Catastali:

Sezione:
Foglio: 32
Particella: 601
Subalterno: 20

Scheda n. 1 Scala 1:200

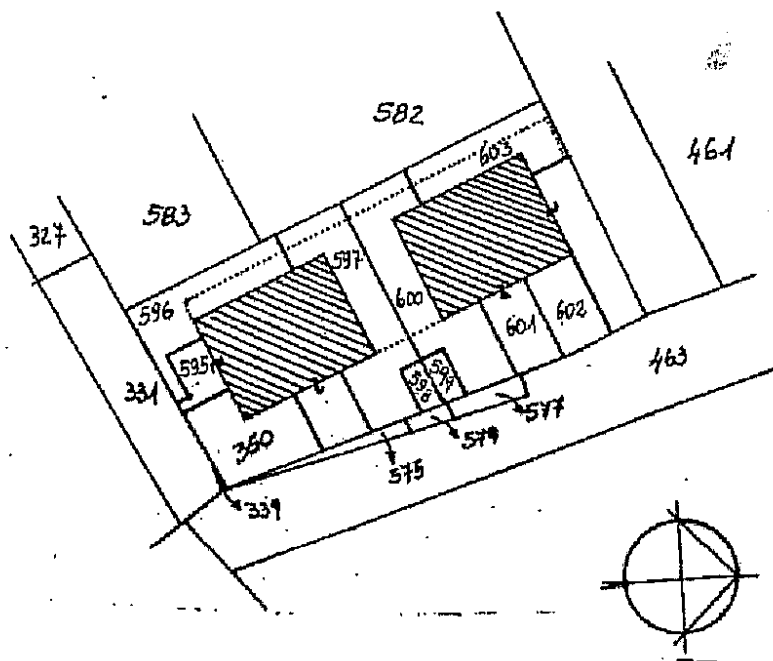
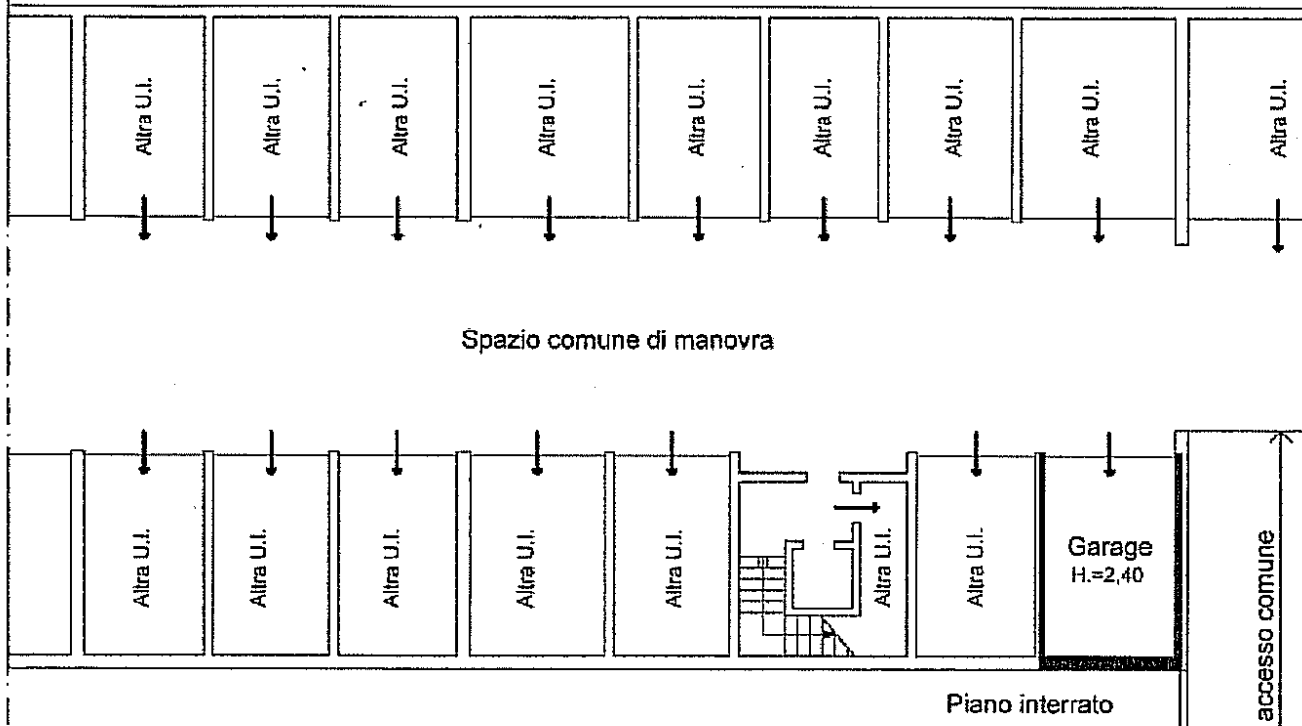

Foglio 32
mappale 601
scala 1:1000

Catasto dei Fabbricati - Situazione al 01/08/2022 - Comune di OSTIGLIA(G186) - < Foglio 32 - Particella 601 - Subalterno 20 >
VIA COLLODI n. CM Piano S1

Ultima planimetria in atti

Data: 01/08/2022 - n. T291279 -

Totale schede: 1 - Formato di acquisizione: A4(210x297) - Formato stampa richiesto: A4(210x297)

**Agenzia del Territorio
CATASTO FABBRICATI
Ufficio Provinciale di
Mantova**

Dichiarazione protocollata n. MN0004098del 19/01/2004

Planimetria di u.i.u. in Comune di Ostiglia

Via Collodi

civ. CM

Identificativi Catastali:

Sezione:
Foglio: 32
Particella: 595
Subalterno: 24

Scheda n. 1

Scala 1:200

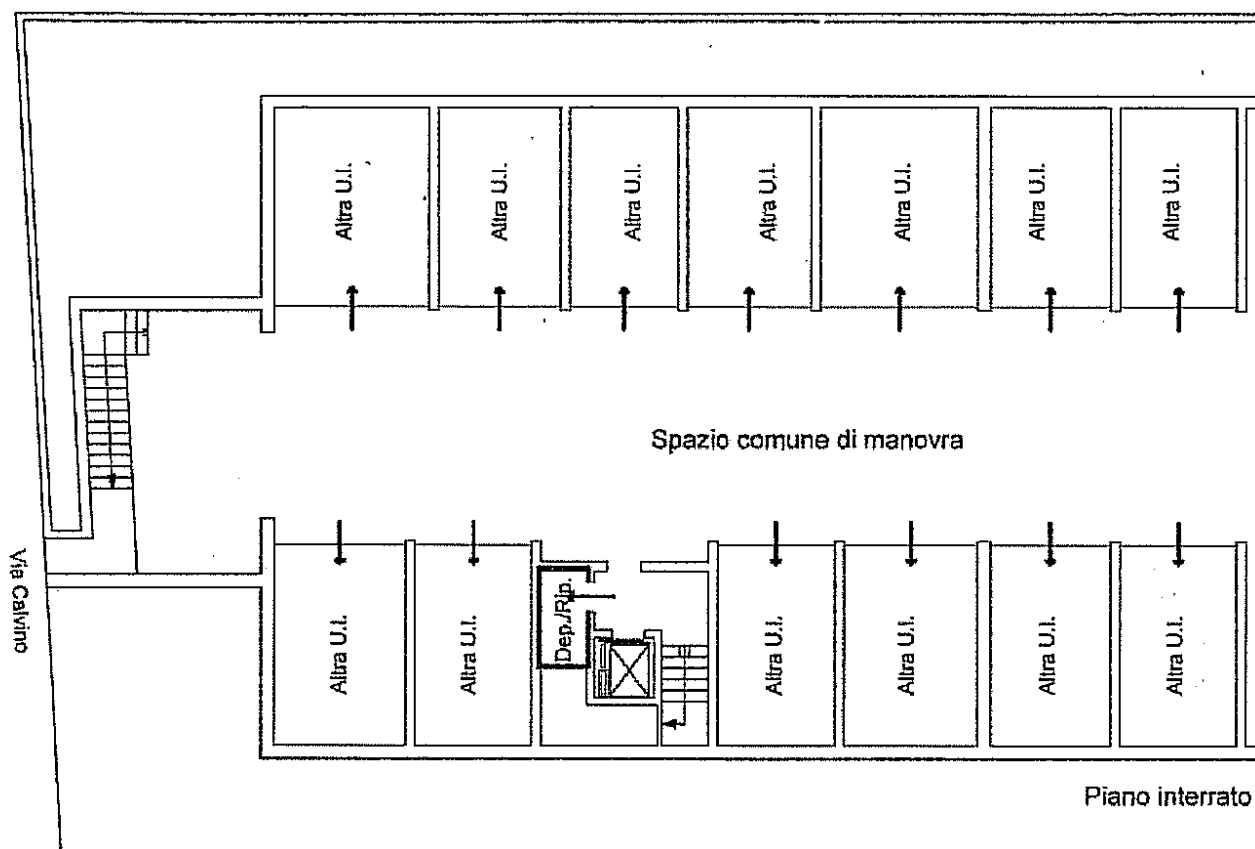

Piano interrato

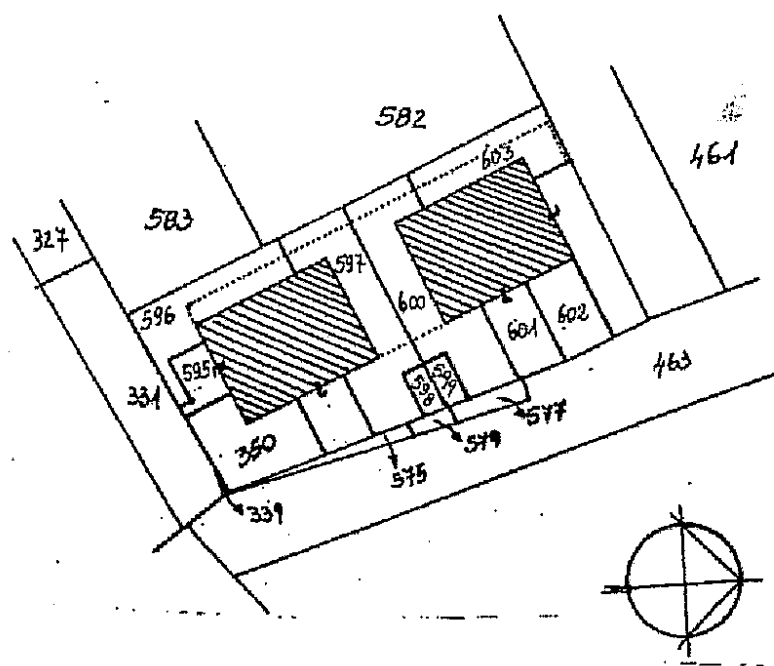

Foglio 32
mappale 595

scala 1:1000

Catasto dei Fabbricati - Situazione al 01/08/2022 - Comune di OSTIGLIA(G186) - < Foglio 32 - Particella 595 - Subalterno 24 >
VIA COLLODI n. CM Piano S1

**Agenzia del Territorio
CATASTO FABBRICATI
Ufficio Provinciale di
Mantova**

Dichiarazione protocollata n. MN0004098del 19/01/2004

Planimetria di u.i.u. in Comune di Ostiglia

Via Collodi

civ. CM

Identificativi Catastali:

Sezione:
Foglio: 32
Particella: 595
Subalterno: 15

Scheda n. 1 Scala 1:200

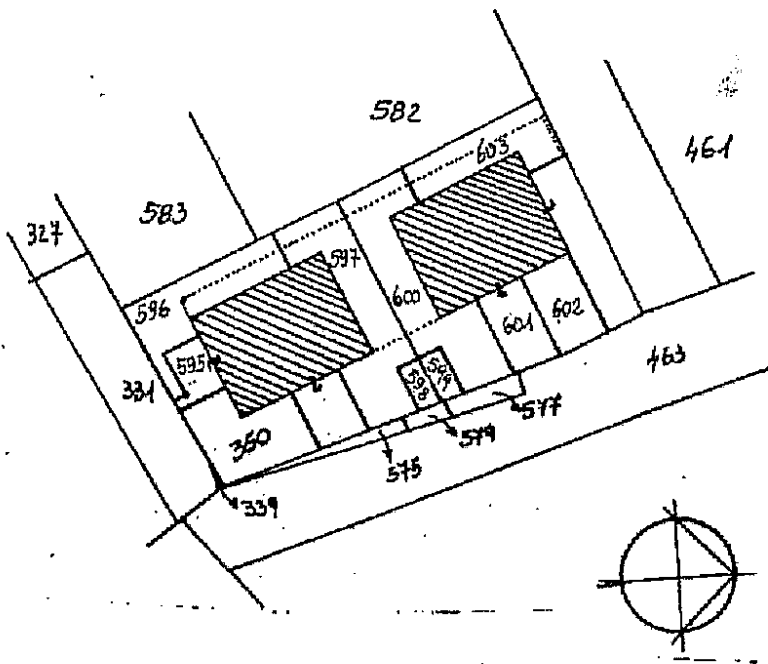
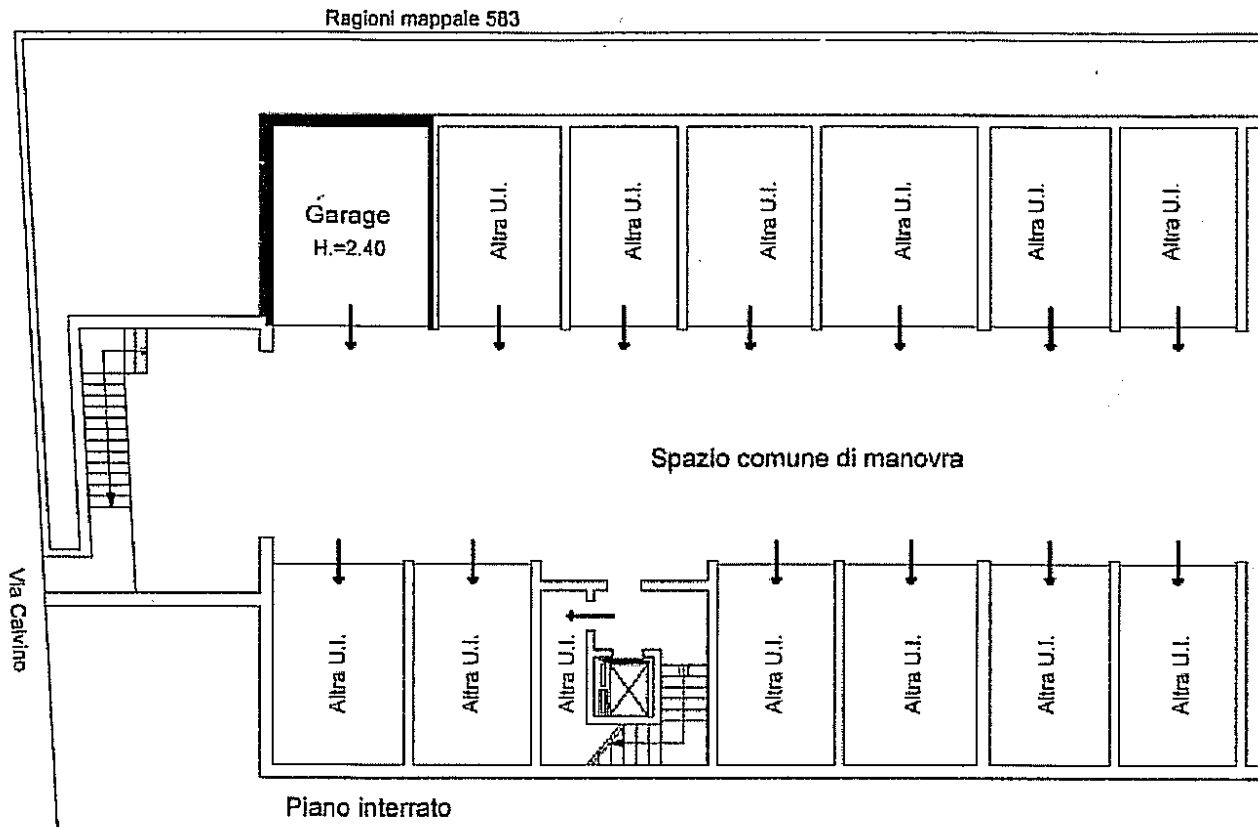

Foglio 32
mappale 595 - 596

scala 1:1000

Catasto dai Fabbricati - Situazione al 01/08/2022 - Comune di OSTIGLIA(G186) - < Foglio 32 - Particella 596 - Subalterno 8 > - Uiu grafiata VIA COLLODI n. CM Piano S1

**Agenzia del Territorio
CATASTO FABBRICATI
Ufficio Provinciale di
Mantova**

Dichiarazione protocollo n. MN0004098del 19/01/2004

Planimetria di u.i.u. in Comune di Ostiglia

Via Collodi

civ. CM

Identificativi Catastali:

Sezione:

Foglio: 32

Particella: 595

Subalterno: 17

Scheda n. 1

Scala 1:200

Ragioni mappale 583

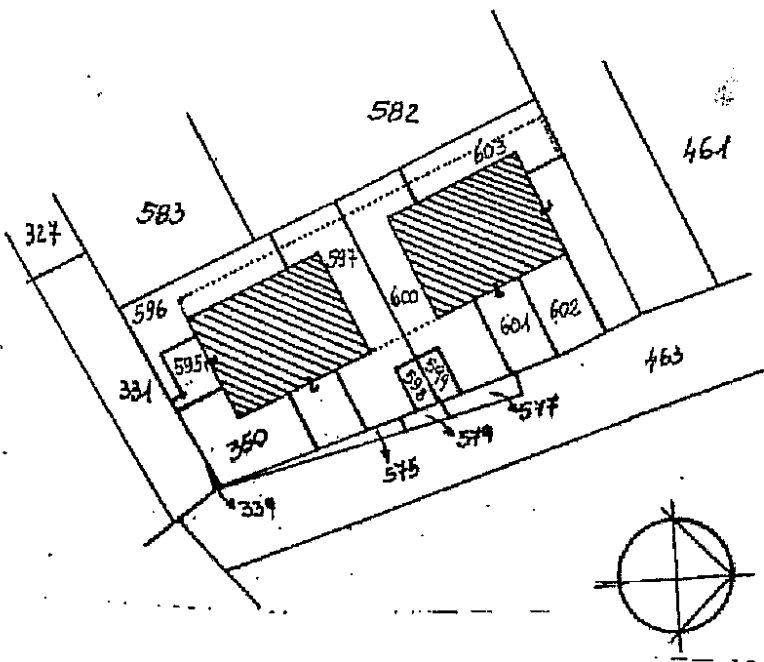
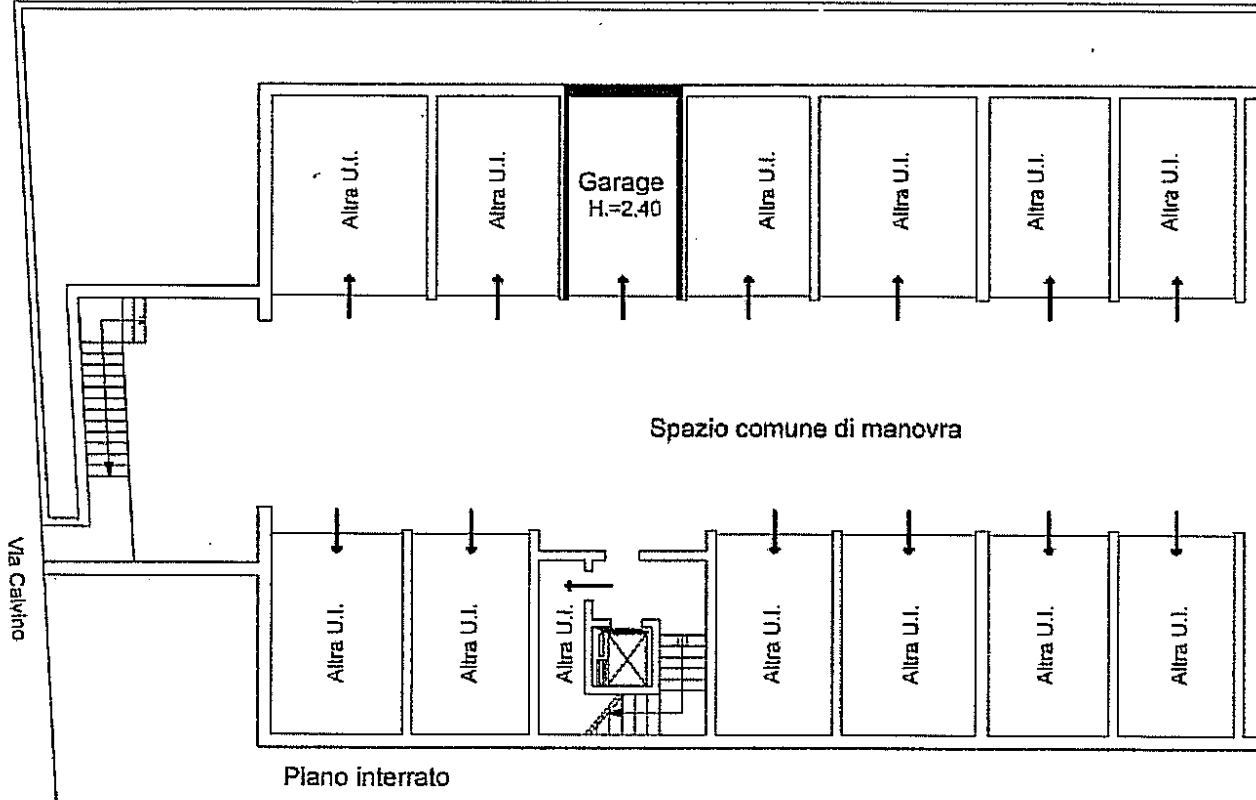

Foglio 32
mappale 595 - 596

scala 1:1000

Catasto dei Fabbricati - Situazione al 01/08/2022 - Comune di OSTIGLIA(G186) - < Foglio 32 - Particella 596 - Subalterno 6 > - Uiu gratuita
VIA COLLODI n. CM Piano S1

Ultima planimetria in atti

Data: 01/08/2022 - n. T291276 -

Totale schede: 1 - Formato di acquisizione: A4(210x297) - Formato stampa richiesto: A4(210x297)

**Agenzia del Territorio
CATASTO FABBRICATI
Ufficio Provinciale di
Mantova**

Dichiarazione protocollo n. MN0004098del 19/01/2004

Planimetria di u.i.u. in Comune di Ostiglia

Via Collodi

civ. CM

Identificativi Catastali:

Sezione:
Foglio: 32
Particella: 601
Subalterno: 24

Scheda n. 1

Scala 1:200

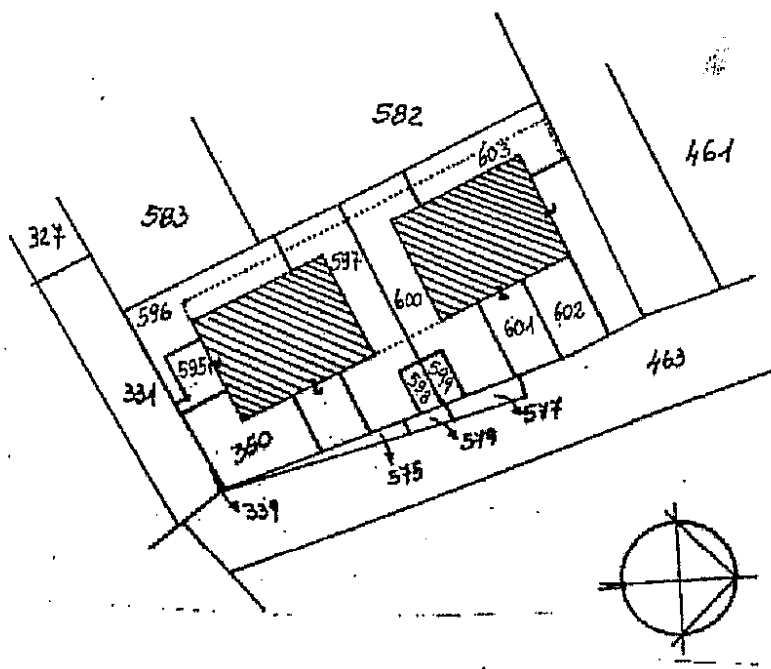
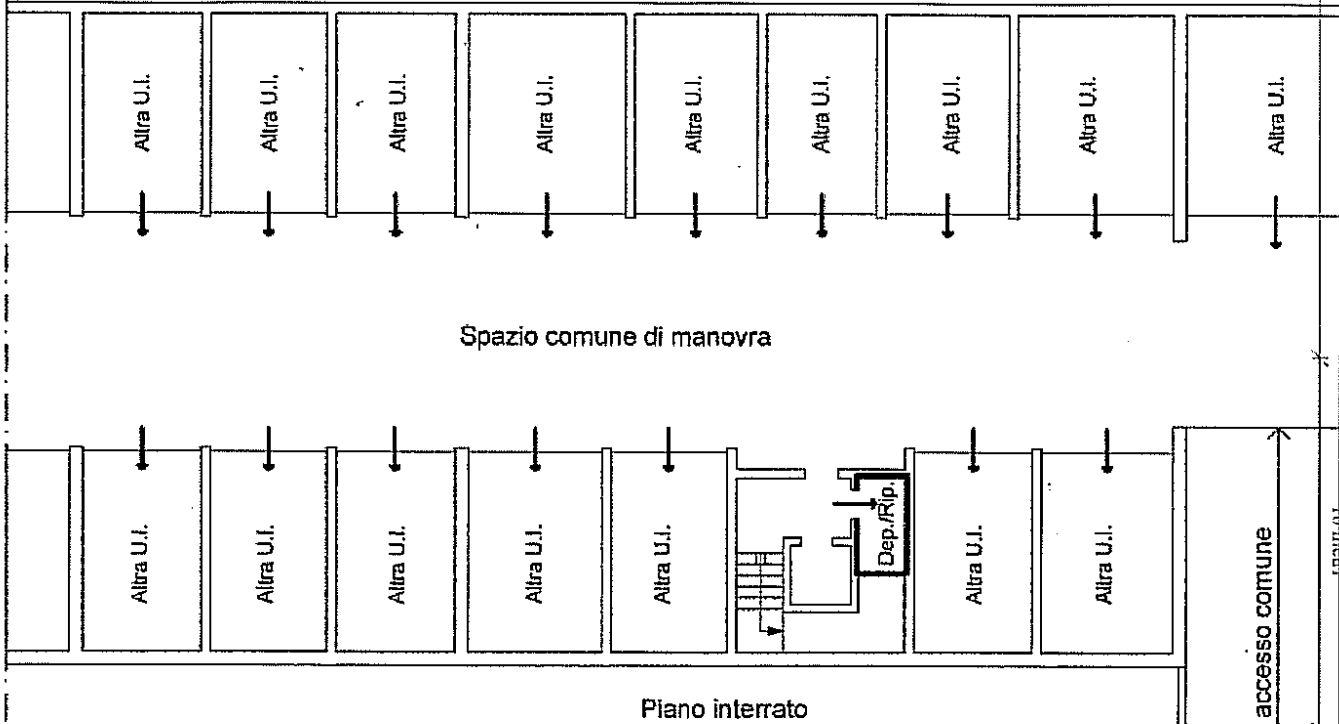

Foglio 32
mappale 601
scala 1:1000

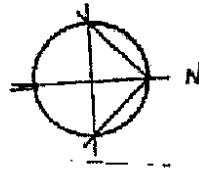

Catasto dei Fabbricati - Situazione al 01/08/2022 - Comune di OSTIGLIA(G186) - < Foglio 32 - Particella 601 - Subalterno 24 >
VIA COLLODI n. CM Piano S1

**Agenzia del Territorio
CATASTO FABBRICATI
Ufficio Provinciale di
Mantova**

Dichiarazione protocollata n. MN0004098aai 19/01/2004

Planimetria di u.i.u. in Comune di Ostiglia

Via Collodi

civ. CM

Identificativi Catastali:

Sezione:

Foglio: 32

Particella: 603

Subalterno: 8

Scheda n. 1

Scala 1:200

Ragioni mappale 582

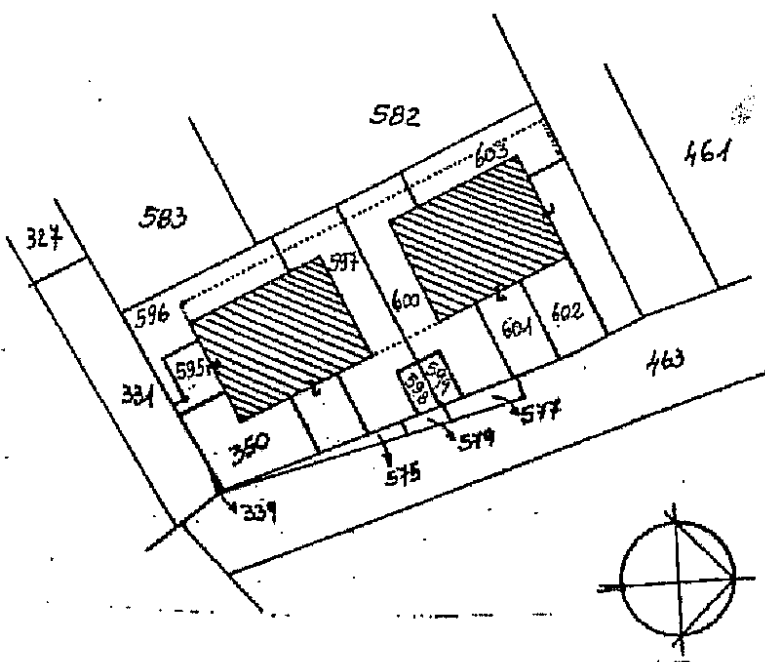
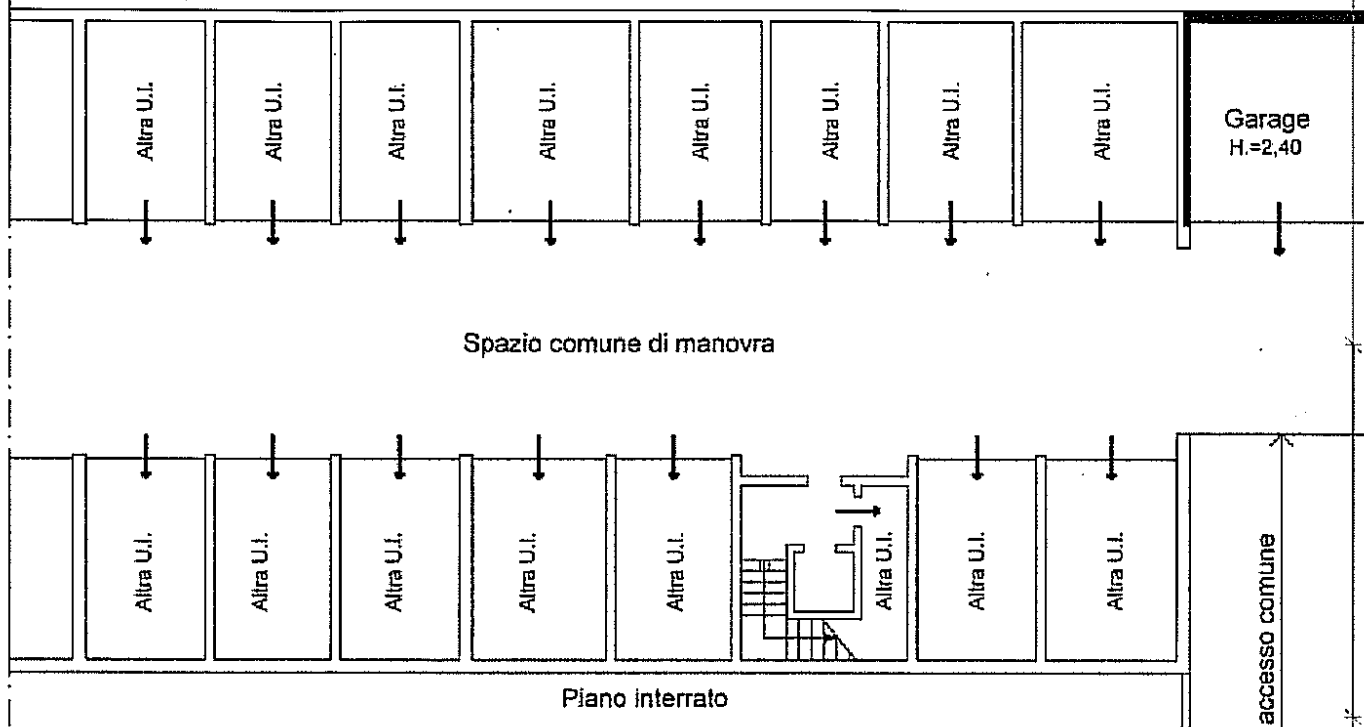

**Foglio 32
mappale 603**

scala 1:1000

Catasto dei Fabbricati - Situazione al 01/08/2022 - Comune di OSTIGLIA (G180) - < Foglio 32 - Particella 603 - Subalterno 8 >
VIA COLLODI n. CM Piano S1



C=1670800

1 Particella: 330

