

N=5005900

E=1655500



Agenzia delle Entrate
CATASTO FABBRICATI
 Ufficio Provinciale di
 Mantova

Dichiarazione protocollo n. MN0019335 del 10/05/2023

Comune di Castel D'ario

Strada Cesure

civ. 25

Identificativi Catastali:

Sezione:

Foglio: 9

Particella: 12

Subalterno: 8

Planimetria

Scheda n. 1

Scala 1:200

PIANO TERRA

foglio n.3

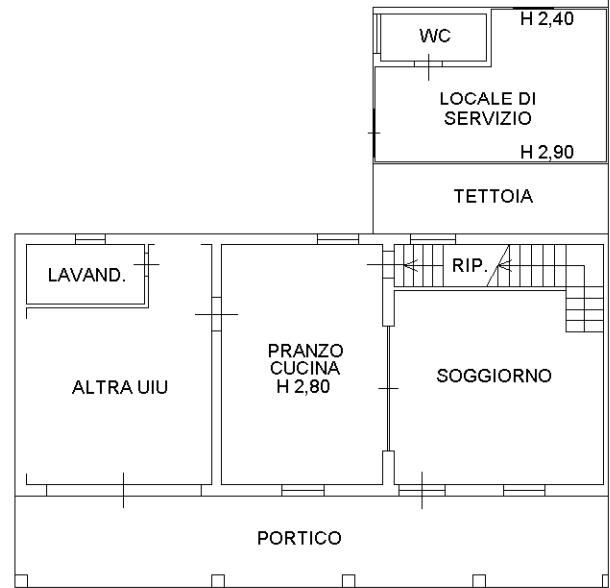

179

PIANO PRIMO

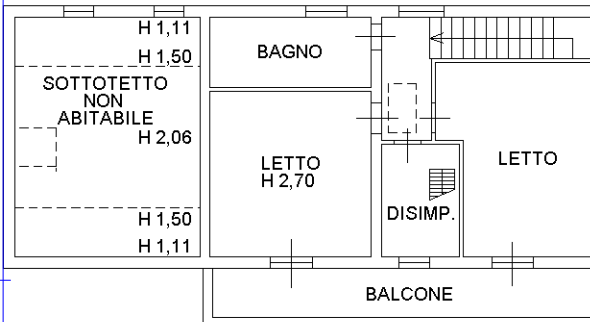

CORTILE ESCLUSIVO

PIANO SECONDO

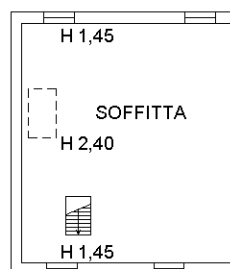

strada cesure

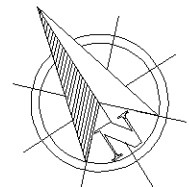

Catasto dei Fabbricati - Situazione al 13/05/2023 - Comune di CASTEL D'ARIO(C076) - < Foglio 9 - Particella 12 - Subalterno 8 >
 STRADA CESURE n. 25 Piano T-1 - 2

Ultima planimetria in atti

Data: 13/05/2023 - n. T36049 -

Totale schede: 1 - Formato di acquisizione: A4(210x297) - Formato stampa richiesto: A4(210x297)

Identificativi Catastali:

Sezione:

Foglio: 9

Particella: 12

Subalterno: 9

Planimetria

Scheda n. 1

Scala 1:200

PIANO TERRA

foglio n.3

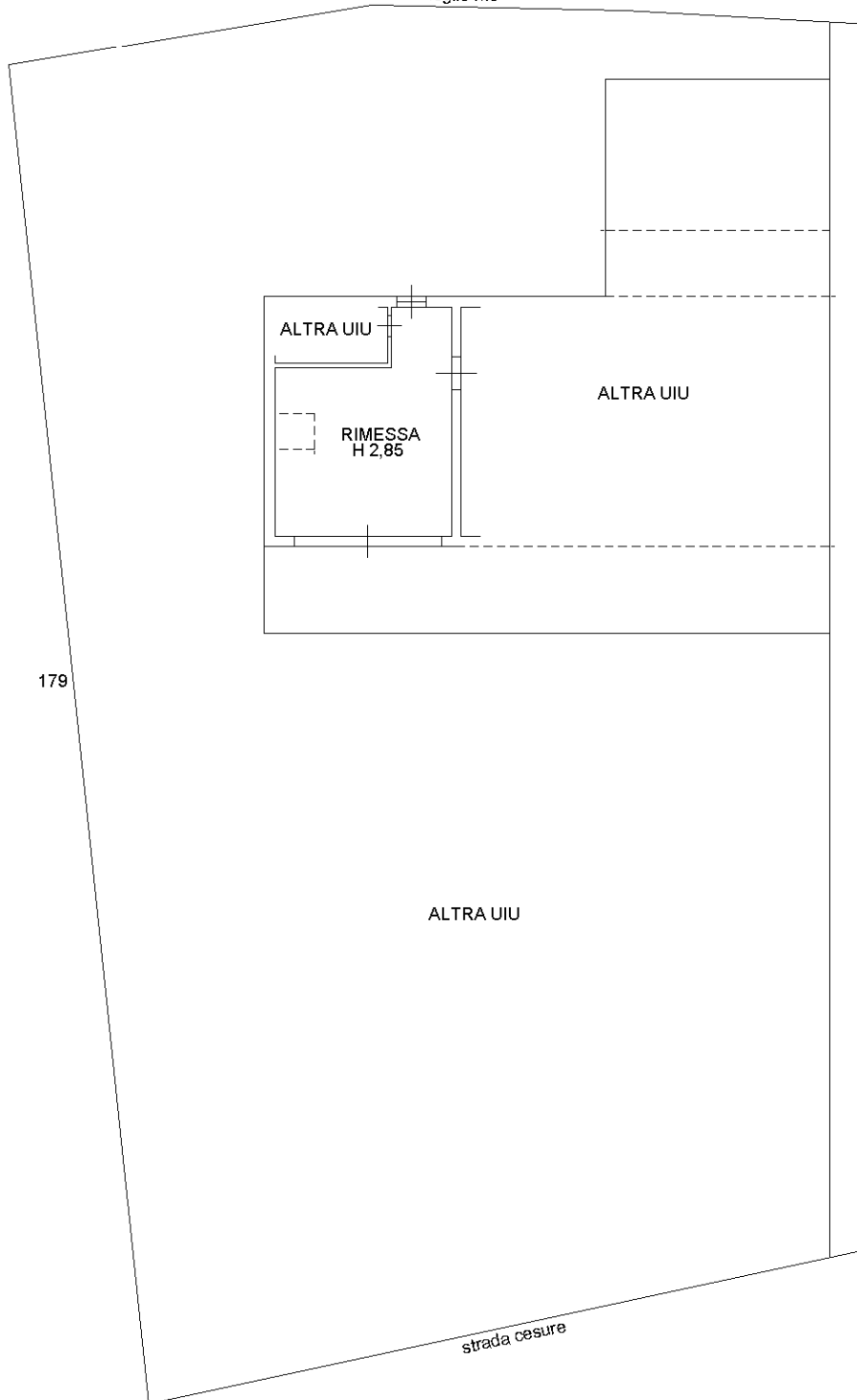

Ultima planimetria in atti

Data: 13/05/2023 - n. T36050 -

Totale schede: 1 - Formato di acquisizione: A4(210x297) - Formato stampa richiesto: A4(210x297)