

ELABORATO PLANIMETRICO	Compilato da [REDACTED]	Iscritto all'albo: Geometri	Prov. Mantova	N. 1126
Comune di Tornata	Sezione:	Foglio: 6	Particella: 91	Protocollo n. CR0044026 del 29/04/2008
Dimostrazione grafica dei subalterni			Tipo Mappale n. 29797	del 15/04/2008 Scala 1 : 200

PIANO TERRA

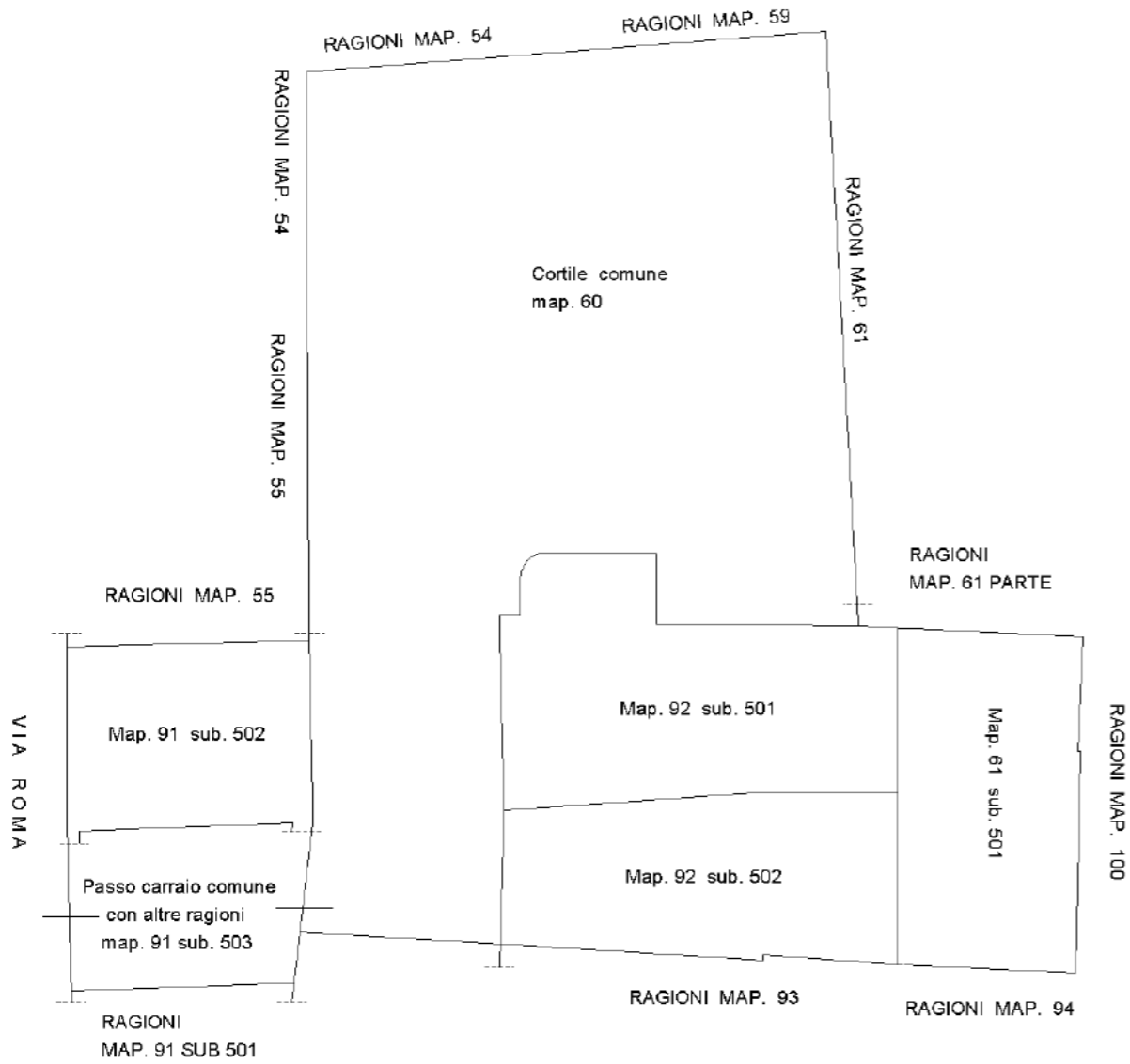

PIANO PRIMO

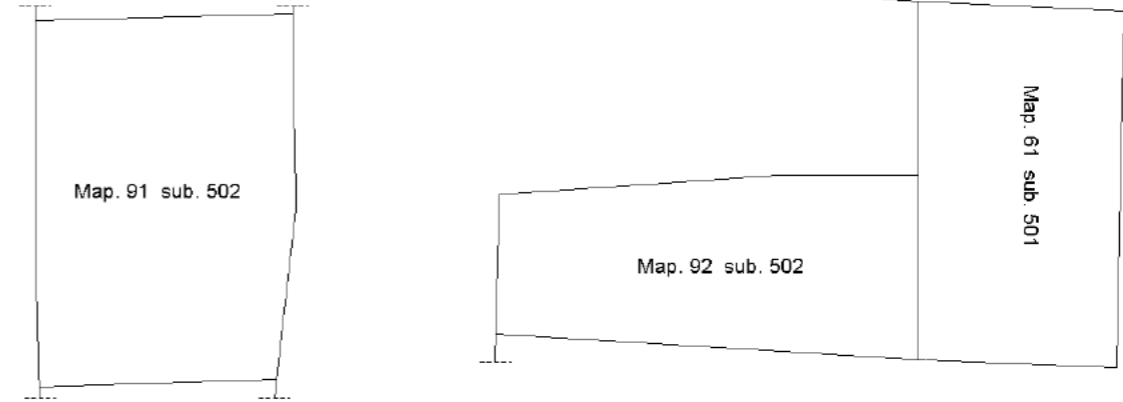

PIANO SECONDO

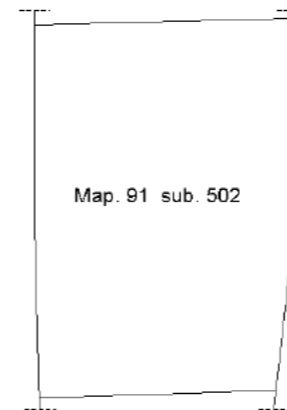

Data: 10/07/2025 - n. T84608 - Richiedente: Telematico
 Totale schede: 1 - Formato di acquisizione: A3(297x420) - Formato stampa richiesto: A3(297x420) - Fattore di scala non utilizzabile
 Ultima planimetria in atti

Data: 10/07/2025 - n. T84608 - Richiedente: Telematico

ACCERTAMENTO DELLA PROPRIETA' IMMOBILIARE URBANA ELENCO DEI SUBALTERNI ASSEGNATI

Comune TORNATA	Sezione	Foglio 6	Particella 91	Tipo mappale 29797	del: 15/04/2008
-------------------	---------	-------------	------------------	-----------------------	--------------------

Sub	UBICAZIONE via/piazza	n.civ	Piani	Scala	Int	DESCRIZIONE
502	via roma	29	T-1 - 2			ABITAZIONE DI TIPO ECONOMICO
503			T			BENE COMUNE NON CENSIBILE COMUNE AI MAPP. 93 SUB 502, 96, 284 SUB 502, 284 SUB 501, 91 SUB 501, 94 SUB 501, 240, 98, 54 SUB 1, 61SUB 1, 54 SUB 2, 55, 61 SUB 3

Comune TORNATA	Sezione	Foglio 6	Particella 92	Tipo mappale 29797	del: 15/04/2008
-------------------	---------	-------------	------------------	-----------------------	--------------------

Sub	UBICAZIONE via/piazza	n.civ	Piani	Scala	Int	DESCRIZIONE
501	via roma		T			POSTO AUTO COPERTO